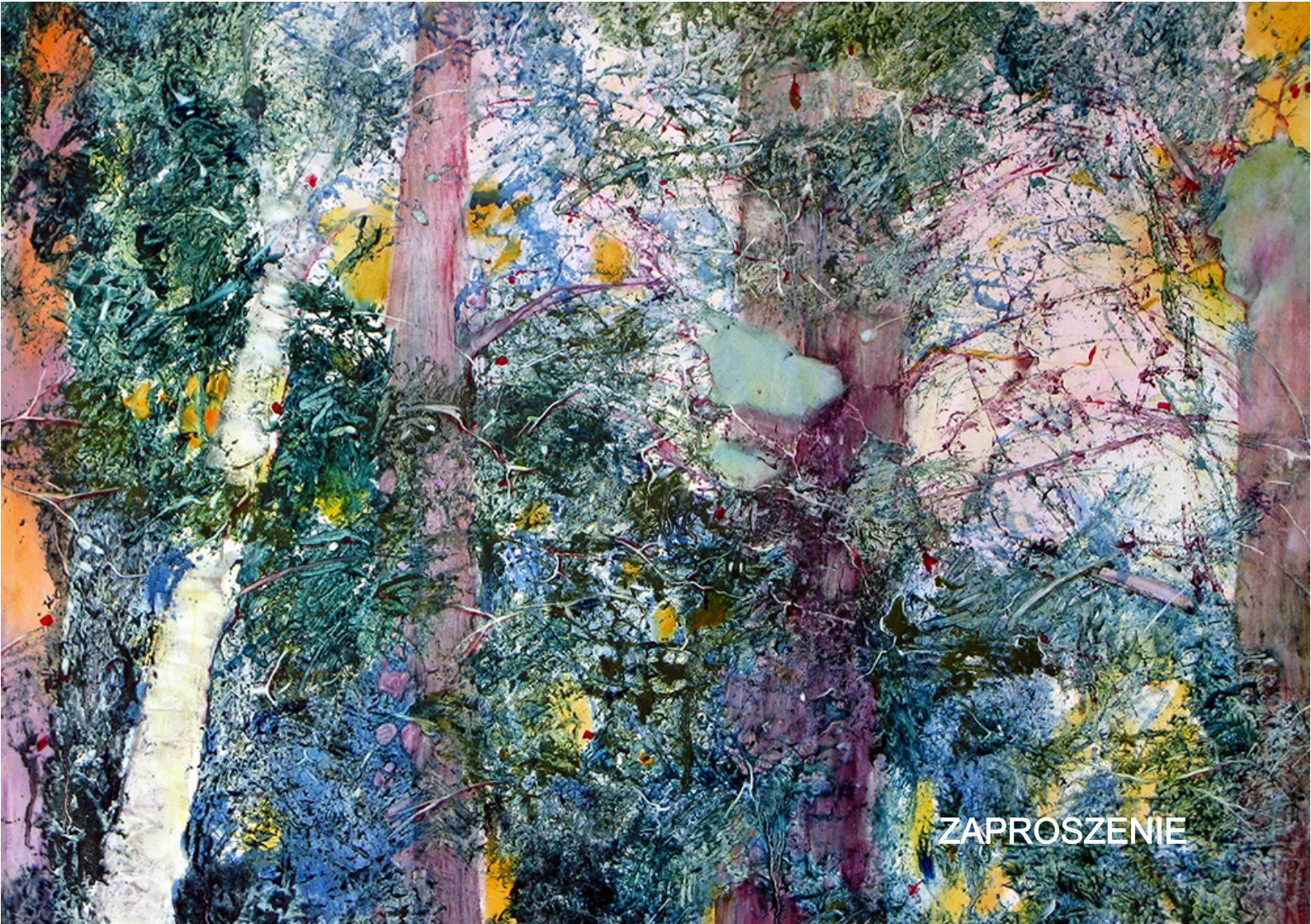
ZAPROSZENIE

Krystyna Rudzka-Przychoda

Świat wewnętrzny 60 x 50, olej, płótno

Sonda, 60 x 50, olej, płótno

Lucjan Gazda

Lubelski bursztyn

Krystyna Lenkowska

NIE CHCIAŁAM SIĘ TU (ANI TAM)
URODZIĆ

Szukałam przebierałam
w ziarnach piasku
kroplach morza
atomach powietrza
za zimno za ciepło
za mokro za sucho
za ciemno za jasno
za ciasno
wylądowałam tam, gdzie
wszystko jedno
jestem więc cała z inercji
z niej wysysam siłę
pniaka
z fantomem
drzewa.

ELEKTROMONTAŻ RZESZÓW S.A.

PODKARPACKIE TOWARZYSTWO ZACHĘTY SZTUK PIĘKNYCH

zaprasza

na wernisaż wystawy p.t.

„ZAPAMIĘTAĆ LAS II”

malarstwo **KRYSTYNY RUDZKIEJ-PRZYCHODY**

lubelski bursztyn **LUCJAN GAZDA**

oraz gościnnie

poezja **KRYSTYNA LENKOWSKA**

który odbędzie się
w Galerii Na Najwyższym Poziomie w Rzeszowie ul. Baczyńskiego 7A
w siedzibie Elektromontażu Rzeszów S.A.

10 grudnia (wtorek) 2024 roku o godzinie 18:00

Krystyna Rudzka-Przychoda – członek Związku Polskich Artystów Plastyków. Stypendystka Ministra Kultury i Sztuki 1990/1991. Studia na UMCS w Lublinie. Wieloletni członek, sekretarz obecnie w-ce prezes Zarządu Okręgu Lubelskiego ZPAP oraz członek Zarządu Głównego ZPAP(GSK).

Lucjan Gazda – geolog, absolwent Wydziału Geologii Uniwersytetu Warszawskiego, doktor nauk technicznych w dziedzinie górnictwa. Praca naukowa i dydaktyczna na Wydziale Budownictwa i Architektury Politechniki Lubelskiej oraz PWSZ w Chełmie. Autor ponad 100 artykułów związanych głównie z Lubelszczyzną, lubelskim węglem, i lubelskim bursztynem.

Krystyna Lenkowska, poetka, tłumaczka, eseistka; wydała kilkanaście tomów poezji, jedną powieść oraz przekłady poezji Emily Dickinson. Jest członkiem Stowarzyszenia Pisarzy Polskich (SPP), Stowarzyszenia Tłumaczy Literatury (STL) oraz ZAiKS.